



In Situ

PROCÈS VERBAL

ASSEMBLÉE GÉNÉRALE D'IN SITU

*Sciences Po
Ecole Urbaine
Salle K711
117 Boulevard Saint-Germain
75006 Paris*

*Jeudi 5 octobre 2017
19h30-20h45*

26 personnes sont présentes

— Dont 22 adhérents d'In Situ

— Dont 1 membre du bureau sortant : Margherita MAESTRI, *Trésorière*

24 voix

— Dont 2 procurations :

- Juliette HUBERT (*pouvoir Tristan BOURSICO*)
- Charlène THOMAS (*pouvoir Louis CAILLEAU*).

L'Assemblée Générale est présidée par Margherita MAESTRI, en qualité de Trésorière en exercice de l'association. La séance s'ouvre.

Mot d'introduction de Brigitte FOUILLAND

La directrice exécutive de l'Ecole Urbaine rappelle l'importance d'une telle association, à la fois réseau d'anciens et animatrice d'une vie étudiante riche à SciencesPo, pour les étudiants des masters d'affaires urbaines. In Situ constitue un véritable point d'appui pour l'Ecole Urbaine. Brigitte FOUILLAND salue la coopération entre l'administration et l'équipe sortante et adresse ses remerciements à tous les membres pour ce mandat.



Rappel du déroulement de l'AG

Margherita MAESTRI remercie également l'ensemble de l'équipe, bureau et bénévoles qui se sont investis au cours de l'année écoulée.

Elle rappelle le déroulement de l'AG et l'ordre du jour fixé :

- 1) Présentation des bilans d'activités et financier 2016-2017
- 2) Approbation des bilans de l'exercice
- 3) Présentation du bureau candidat et de ses projets
- 4) Election du nouveau bureau pour l'exercice 2017-2018
- 5) Vote du changement de siège social de l'association

PARTIE 1 : BILANS DE L'EXERCICE 2016-2017

A/ BILAN D'ACTIVITÉS

Pôle Alumni

Maria MYRIDINAS (responsable du pôle) ne pouvant être présente, Nina LLADO présente le bilan des activités du pôle Alumni.

- **2 speednetworkings** organisés (des Alumni rencontrent des élèves et partagent leurs expériences) sur 2 thématiques :
 - o Régions Asie et Afrique (8 Alumni et 20 personnes des 3 masters, surtout des GLM) – novembre 2016
 - o Réseaux urbains (thème défini d'après un sondage Facebook) – mars 2017

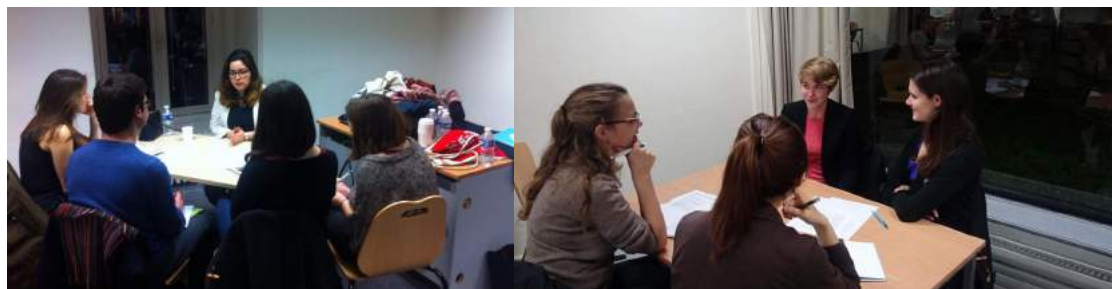

A ce titre, Nina LLADO suggère de bien garder la trace des Alumni rencontrés les années précédentes, ainsi que d'animer la communauté In Situ sur LinkedIn.



- *Happy hour* des anciens
- 7 portraits d'anciens élèves publiés (une page sur le parcours professionnel)
- **Points sur les lundis** : récapitulatif hebdomadaire offres publiées sur le site
 - o 250 offres relayées sur l'année, 7 offres par semaine en moyenne

Nina LLADO adresse tout particulièrement ses remerciements aux Alumni et à l'Ecole Urbaine (7 offres sur 10) pour la qualité des offres transmises (le reste étant trouvé en complément par la chargée de mission sur d'autres plateformes)



Pôle Événements

Faustine KUSTER (responsable du pôle) ne pouvant être présente, Soisic OLLION présente le bilan des activités du pôle Événements.

Le but du pôle est de mélanger les promotions et d'animer la vie étudiante des masters.

- 1 **conférence**, en partenariat avec l'association « *On the green road* »
 - o Projection (avec sous-titres anglais) puis débat sur le tour du monde réalisé par 2 étudiants à vélo avec caméra embarquée





In Situ

- **Soirée de Noël « UrbXmas »**
 - o C'est l'occasion de marquer la fin de l'année et des partiels, mais aussi de rencontrer les étudiants pour sonder leur avis sur *In Situ*
- **Concours photo : 6^e édition**
 - o Un grand succès (100 contributions) pour cette nouvelle édition de notre concours annuel organisée par Lauriane BELTZ.



« *Pilier de bar* », Margaux ESTAQUE, Prix du jury



« *L'Attente* », Alexia LUDWIG, Prix du Public

- **Urban Cluedo**
 - o Jeu de piste dans Paris avec 80 participants – janvier 2017



- **Pique-nique de rentrée**
 - o C'est le cadre de rencontres entre étudiants et Alumni, la première prise de contact lors de la semaine de pré-rentrée – septembre 2016



- **Bières urbaines**

- Pour se détendre après les cours
- 4 bières urbaines organisées dans 4 endroits différents. Initialement pour découvrir des lieux hors du quartier de Saint-Germain-des-Prés ...
Mais en pratique, il faut trouver un endroit à proximité de Sciences Po pour attirer des étudiants. Le choix de la date est déterminant.
- Bars fréquentés : à Parmentier, Le Nouvel Institut, L'Attirail, La Favorite

Remarques pour le prochain bureau :

Les Balades urbaines représentent une activité demandée mais qui reste difficile à faire vivre (organisation lourde).

Une **conférence sur l'agriculture urbaine** est prévue pour ce premier semestre : sa préparation fait l'objet d'une passation entre anciens et nouveaux membres du bureau.

Pôle Communication

Alexis ASSAËL (responsable du pôle) ne pouvant être présent, Margherita MAESTRI présente le bilan du pôle Communication.

L'objectif était de maintenir la présence d'*In Situ* via ses canaux de communication traditionnels, à savoir les réseaux sociaux Facebook, Twitter et LinkedIn. La page Facebook affiche +200 likes, à 1200 mentions "J'aime". Le nouveau logo a pu être exploité pour la communication.

Plusieurs newsletters ont été envoyées cette année : c'est un dispositif à perfectionner, en particulier concernant les destinataires.

La commande des pulls de promo de l'Ecole Urbaine a dû être annulée, faute d'un nombre suffisant de commandes. C'est un projet qu'il conviendrait de relancer par le prochain bureau.



Pôle Voyages

Antoine SCHNEIDER (responsable du pôle) ne pouvant être présent, Margherita MAESTRI présente le bilan des activités du pôle Voyages.

Les voyages organisés par *In Situ* permettent de découvrir les problématiques d'un territoire et de s'appropriier collectivement ses enjeux.

- **Voyage de rentrée à Lyon** – septembre 2016
- Soutien financier et logistique au **voyage à Moscou** – octobre 2016
 - o Expédition organisée par les étudiants
 - o Campagne de *crowdfunding* pour participer au financement du voyage
- **Voyage à Londres** au *LSE London Economic Development Forum* – février 2017
 - o Hébergement par les étudiants M2 *Urban Policy*

Le **voyage d'été prévu en Corse** n'a pas eu lieu et est reporté *sine die*. Il prévoyait d'explorer les enjeux d'insularité, de ruralité et de tourisme de l'île de Beauté. La nouvelle équipe a désormais la main sur la poursuite ou non de ce programme.

B/ BILAN FINANCIER

L'exercice financier présenté s'étend du 15 août 2016 au 15 août 2017.

Le poste principal de recettes provient des nombreuses **adhésions** pour environ **3 050€** (il y a **250** adhérents à ce jour). Quelques dons s'y ajoutent. L'Ecole Urbaine soutient les activités de l'association en finançant la réalisation de l'annuaire des anciens 2017 (les impressions n'ont en revanche pas été réalisées cette année).

Il reste des dépenses à engager liées à l'impression des rapports de voyage à Moscou. Le solde courant prévu s'élève donc à **4 974,90 €**.

QUESTIONS RELATIVES À L'EXERCICE

Néant



In Situ

Fonctionnement général	Dépenses	Recettes
Adhésions		3049,65
Frais bancaires	315,20	
Retrocession banque		149,98
Intérêts épargne Livret A	22,21	
Remboursements dus à erreurs	57	
Remboursements tickets pour réunion	25	
TOTAL Fonctionnement général	449,41	3199,63

TOTAL des 5 postes de dépenses	Dépenses	Recettes
	11754,25	13265,97
Résultat de l'exercice		1511,72
Solde réel		5898,62
TOTAL restes à réaliser	588	0
TOTAL	12342,25	13265,97
Résultat		923,72
Solde prévu		4974,9

Vote des bilans d'activités et financier de l'association

Tristan BOURSICO et Louis CAILLEAU disposent chacun d'une délégation de voix.

24 votants

24 suffrages exprimés

22 Pour

2 abstention

**LE BILAN D'ACTIVITÉS ET LE BILAN FINANCIER DE L'EXERCICE 2016-17
SONT ADOPTÉS**



In Situ

PARTIE 2 : BUREAU CANDIDAT ET OBJECTIFS

Une seule liste de candidats est soumise au vote de l'Assemblée Générale.

Le bureau candidat s'organise comme suit :

- Présidente : **Lauriane BELTZ**
- Secrétaire Général : **Tristan BOURSICO**
- Trésorier : **Louis CAILLEAU**
- Responsable *Alumni* : **Marie ABOULKER**
- Responsable *Communication* : **Romane CAUCHYE**
- Responsable *Voyages* : **Marion VALENTIN**
- Responsable *SOS In Situ* : **Marjolaine TILLIER**

Le bureau candidat expose ses objectifs de l'année et propose une liste de chargés de mission pour chacun des 5 pôles, qui reste à la discrétion de chaque responsable de pôle.

Présidence

Lauriane BELTZ



La candidate à la présidence souhaite profiter de ce mandat, qui verra *In Situ* fêter ses 10 ans, pour redynamiser l'association (auprès des étudiants comme des Alumni). Elle souhaite également relancer une dynamique partenariale avec d'autres associations à Sciences Po (notamment Sciences Po Urba, l'association du Cycle d'Urbanisme).

Secrétariat Général et Trésorerie

Tristan BOURSICO & Louis CAILLEAU

Les 2 candidats s'engagent à un suivi régulier des adhérents et à une gestion appliquée de la messagerie et des comptes de l'association, en lien avec l'ensemble des pôles.





Pôle Alumni

Marie ABOULKER

Avec Gabriel BAUDARD, Marion BIGAY, Peter CAMPOBASSO, Juliette CHRISTOPHE, Mehdi HAOUCHINE, Liana RAKATONDROMBOA, Elsa ROUSSET

Partant du constat que le lien entre l'association et les anciens se perd rapidement, l'objectif du pôle Alumni est d'améliorer le suivi des jeunes diplômés en leur apportant un soutien adapté.



L'idée est de valoriser et animer le réseau et de développer une vraie logique d'insertion professionnelle. Pour ce faire, plusieurs formats de rencontres vont être testés, informels comme des « cafés actus » en présence d'anciens étudiants, qui permettront de valoriser leur expérience professionnelle. Les traditionnels *speednetworking*, portraits des anciens et *happy hour* des Alumni sont pérennisés.

Pôle Voyages

Marion Valentin

Avec Lara POUSTYNNIKOFF



Le pôle ambitionne de renforcer l'esprit de cohésion entre les étudiants de l'Ecole Urbaine et d'enrichir la vie étudiante par des expériences de terrain et des rencontres hors de Paris.

Le projet d'un voyage de rentrée (initialement centré sur le thème du Grand Paris) a été repoussé à l'automne et prendra la forme d'une expédition à Compiègne les 3 et 4 novembre. Le weekend à la LSE sera reconduit cette année. Idem pour les voyages de fin d'année et de rentrée 2018.

Pôle Communication

Romane CAUCHYE

Avec Peter CAMPOBASSO

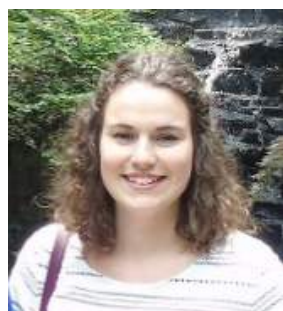

Les actions du pôle seront guidées par la volonté d'améliorer la visibilité de l'association, en valorisant davantage nos événements et projets. Il est proposé d'effectuer une veille de qualité sur nos réseaux sur le thème de l'urbain. L'envoi de newsletters permettra de garder un lien régulier avec les adhérents.



Pôle Événements

En l'absence de responsable Evénements, Lauriane BELTZ évoque les projets d'événementiel pour l'association.

Avec Hippolyte ADOUARD, Perline COURGEY, Laurie MAGIMEL, Elise MULLER, Clara SCHRICKE, Charlène THOMAS

Le programme des événements inclut :

- une conférence par semestre ;
- des bières urbaines régulières (1 tous les mois et demi) ;
- des jeux urbains (enquête urbaine et olympiades sportives) ;
- la 7^e édition du concours photo au 2^e semestre ;
- les 2 soirées traditionnelles (Noël et fin d'année).

Pôle SOS In Situ

Marjolaine TILLIER

Avec Liana RAKOTONDRAMBOA et Marie ABOULKER



Créé à la rentrée, ce nouveau pôle a vocation à booster le capital sympathie de l'association en permettant aux étudiants de poser leurs questions et de recevoir divers conseils. Une réflexion est en cours pour élargir le concept aux Alumni.

ELECTION du nouveau bureau d'In Situ

24 Votants

24 suffrages exprimés

24 Pour

Aucune abstention

LE NOUVEAU BUREAU EST ÉLU À L'UNANIMITÉ



In Situ

VOTE du changement d'adresse du siège social d'In Situ

L'adresse du siège social était fixée au domicile de Luc ALDON, ancien Président d'In Situ (7 rue Sophie Germain, 75014 Paris). Lauriane BELTZ propose en remplacement sa propre adresse :

128 Avenue du Maine, 75014 PARIS

24 Votants

24 suffrages exprimés

24 Pour

Aucune abstention

LE CHANGEMENT D'ADRESSE EST APPROUVÉ À L'UNANIMITÉ

Mot de fin du président

Joint à distance, Luc ALDON s'excuse de ne pas avoir pu se joindre à l'Assemblée Générale. Il a pu suivre le déroulement de la séance et valide ce qui a été annoncé au cours de la soirée. Il fait confiance à l'équipe élue, leur souhaite bon courage et enjoint les adhérents à faire de même.

L'ordre du jour étant épuisé, la séance est levée à 20h45.

Il est ici dressé le procès-verbal de la séance, signé par la Présidente, le Secrétaire Général et le Trésorier de l'association.

A Paris, le 24/10/2017,

La Présidente
Lauriane BELTZ

Le Secrétaire Général
Tristan BOURSICO

Le Trésorier
Louis CAILLEAU